

MISSIÓ I VALORS

“Millorar la qualitat de vida de les persones amb Trastorn de l’Espectre Autista i treballar per la seva màxima inclusió a la societat.”

- Establir programes i serveis educatius i terapèutics per a la detecció precoç, el diagnòstic, l’orientació, l’educació i el tractament de persones, especialment infants, amb Trastorn de l’Autista (TEA) i les seves famílies.
- Fomentar la recerca i la formació en relació als Trastorns de l’Espectre Autista (TEA).

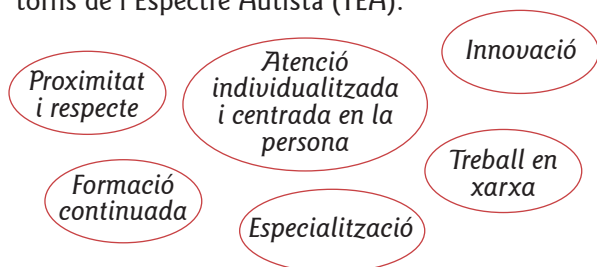

FÓRMULA JURÍDICA

Centre Especial Carrilet S.C.C.L. és una **cooperativa de treball associat i sense afany de lucre**, que es regeix pel marc legal de la Llei 12/2015, del 9 de juliol, de cooperatives de la Generalitat de Catalunya.

La nostra cooperativa fou constituïda amb data 15/03/1978 i està inscrita al Registre Territorial de Cooperatives de Barcelona amb el número BN-844.

ESTATUTS DE LA COOPERATIVA

Actualment la cooperativa compta amb **22 socis de treball i 2 soci col·laboradors**.

ORGANITZACIÓ DE L’ENTITAT

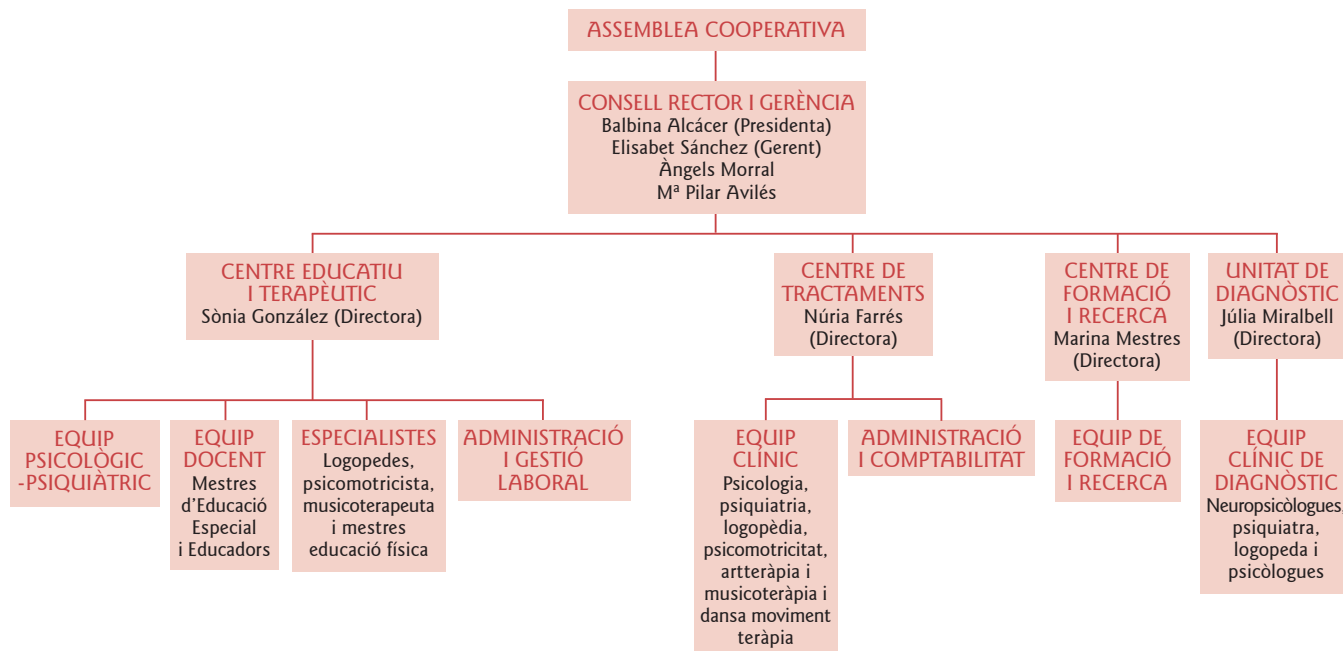

COMPOSICIÓ DEL CONSELL RECTOR

Balbina Alcácer Pons- Presidenta

Psicòloga clínica, pedagoga i psicoterapeuta, responsable de l’equip de psicologia i psiquiatra del Centre Educatiu i Terapèutic i de l’atenció a famílies. Treballa a l’entitat des de gener de 1977.

Àngels Morral Subirà – Vice-presidenta

Psicomotricista i mestra d’educació especial. Psicomotricista del Centre Educatiu i Terapèutic i del Centre de Tractaments. Formadora del Centre de Formació i Recerca. Treballa a l’entitat des de setembre de 2001.

Mestra d’educació especial i psicòloga. Tutora d’un grup del Centre Educatiu i Terapèutic. Treballa a l’entitat des de desembre de 1991.

Mª Pilar Avilés Jiménez – Secretària

Mestra d’educació especial i psicòloga. Tutora d’un grup del Centre Educatiu i Terapèutic. Treballa a l’entitat des de desembre de 1991.

Elisabet Sánchez Caroz –Tresorera i Gerent

Pedagoga, mestra d'educació especial i musicoterapeuta. Gerent de la cooperativa. Formadora del Centre de Formació i Recerca. Treballa a l'entitat des de setembre de 1.995.

DIRECTORES DELS SERVEIS

Sònia González Andrés – Directora del Centre Educatiu i Terapèutic Carrilet

Mestra d'educació especial i logopeda. Logopeda del Centre Educatiu i Terapèutic Carrilet i formadora del Centre de Formació i Recerca. Treballa a l'entitat des de gener de 1996.

Núria Farrés Martí – Directora del Centre de Tractaments Carrilet

Psicòloga sanitària. Treballa com a psicòloga del Centre

Educatiu i Terapèutic, psicoterapeuta del Centre de Tractaments i formadora del Centre de Formació i Recerca. Treballa a l'entitat des de setembre de 2004.

Marina Mestres Martorell - Directora del Centre de Formació i Recerca Carrilet

Psicòloga sanitària i fisioterapeuta. Treballa com a psicòloga especialitzada en detecció precoç i diagnòstic al Centre de Tractaments i com a formadora i investigadora al Centre de Formació i Recerca. Treballa a l'entitat des de febrer de 2011.

Júlia Miralbell Blanch- Directora de la Unitat de Diagnòstic Carrilet

Neuropsicòloga. Treballa com a neuropsicòloga a la Unitat de Diagnòstic i al Centre de Tractaments i com a formadora i investigadora al Centre de Formació i Recerca. Treballa a l'entitat des de maig de 2013.

RETRIBUCIÓ DELS ÒRGANS DE DIRECCIÓ I ADMINISTRACIÓ DE L'ENTITAT

Cap persona cobra per ser membre del Consell Rectors de la cooperativa. Només es cobra pels càrrecs de gerència i de direcció dels diferents serveis. Les retribucions dels 2017 en concepte de complements de direcció han estat els següents:

CARREC	NOM I CONGNOMS	DNI	IMPORT BRUT ANUAL
Gerent i sotsdirectora del centre Educatiu i Terapèutic Carrilet	Elisabet Sánchez Caroz	38.111.304-M	6.935,63 € Segons conveni EE
Directora del centre Educatiu i Terapèutic Carrilet	Sònia González Andrés	40.985.325-S	6.907,04 € Segons conveni EE

PROFESSIONALS DE L'ENTITAT

Durant l'any 2017 la cooperativa ha comptat en els diferents serveis amb els següents professionals:

Psicòlegs clínics	2	Logopedes	3
Psicòlegs sanitaris	8	Psicomotricista/dansa moviment terapeuta	2
Neuropsicòlogues	2	Artterapeuta	1
Metge psiquiatra	1	Musicoterapeuta	1
Mestres tutors	10	Administratives	2
Educadors	6	Monitors (3,13 jornades complertes entre tots)	18

Alguns d'aquets professionals tenen jornades parcials i alguns treballen per als diferents serveis de l'entitat.

MEMÒRIA DE L'ENTITAT

Anualment s'elabora una memòria que recull totes les activitats i programes desenvolupats durant l'any pels diferents serveis i professionals de l'entitat.

MEMÒRIA 2017
MEMÒRIA 2016
MEMÒRIA 2015

GESTIÓ ADMINISTRATIVA

CONTRACTES VIGENTS AMB ADMINISTRACIONS PÚBLIQUES

ADMINISTRACIÓ	OBJECTE	DATA INICI	DURADA	IMPORT
Departament d'Ensenyament de la Generalitat de Catalunya	Concert educatiu corresponent a l'educació especial en centres educatius privats	Setembre 2015	6 cursos	5 unitats concertades, amb el pagament dels professionals i les despeses de funcionament corresponents
Departament d'Ensenyament de la Generalitat de Catalunya	Subvenció de personal d'esbarjo i menjador	Setembre 2017	Curs 2017-2018	75.406,28 €
Servei Català de la Salut	Centre de Dia IJ: Rehabilitació per a la població infantil i juvenil (de 0 a 18 anys)	Gener 2017	1 any	96.121,80 €
Servei Català de la Salut	Programa millora dels processos i la qualitat dels centres de dia (TI4)	Gener 2017	1 any	55.156,32 €
Servei Català de la Salut	Programa de valoració d'autisme i psicosis infantil	Gener 2017	1 any	18.361,44 €

CONVENIS LABORALS I RETRIBUCIÓ DELS ÒRGANS DE DIRECCIÓ

Conveni col·lectiu de treball per al sector d'escoles d'educació especial per als anys 2013-2014 (codi de conveni núm. 79000215011994).

Conveni col·lectiu de treball d'establiments sanitaris d'hospitalització, assistència, consulta i laboratoris d'anàlisi clíniques per els anys 2016-2017 (codi de conveni núm. 79000815011994).

AJUTS I SUBVENCIONS

Entitats privades i públiques que col·laboren puntualment amb Carrilet. Durant l'any 2017 aquests ajuts i subvencions ha estat les següents:

TÍTOL DEL PROJECTE	FINALITAT	ANY	IMPORT DEL PROJECTE	IMPORT CONCEDIT	ENTITAT FINANÇADORA
COLÒNIES TERAPÈUTIQUES	Colònies terapèutiques pels infants del centre de dia	2017	6.646,28€	3.500 €	AMPA CARRILET
REMODELACIÓ DEL PATI D'ESCOLA	Canvi del paviment del pati de l'escola i pintura dels murs	2017	11.561,55 €	4.475 €	AMPA CARRILET I FUNDACIÓ DIR
MILLORA DE LES INFRAESTRUCTURES DEL CENTRE	Rehabilitació de la façana posterior de l'edifici de l'escola	2017	Pendent d'executar	5.000 €	OBRA SOCIAL LA CAIXA
PROJECTE FRUITA A L'ESCOLA	Pla de consum de fruites i hortalisses a les escoles	2017	Fruites i hortalisses	Fruites i hortalisses	DEPARTAMENT AGRICULTURA, RAMADERIA, PESCA I ALIMENTACIÓ
ESCOLES MÉS SOSTENIBLES-HORT ECOLÒGIC	Mantenir un hort ecològic al barri, conjuntament amb altres entitats socials	2017	Pendent d'executar	200 €	AJUNTAMENT DE BARCELONA
SUBVENCIÓ INCORPORACIÓ NOUS SOCIS A LA COOPERATIVA	Incorporació de nous socis a la cooperativa	2017	-	24.058,50 €	DIRECCIÓ GENERAL D'ECONOMIA SOCIAL, EL TERCER SECTOR, LES COOPERATIVES I L'AUTOEMPRESA DE LA GENERALITAT DE CATALUNYA

GESTIÓ ECONÒMICA I PRESSUPOSTÀRIA

BALANÇ DE SITUACIÓ 2016

ACTIU

Actiu no corrent	795.541,51 €	Patrimoni net	849.236,26 €
Immobilitzat material	791.599,14 €	Fons propis	476.305,33 €
Inversions financeres a llarg termini	3.942,37 €	Subvencions, donacions i llegats rebuts	372.930,93 €
Actiu corrent	354.137,07 €	Passiu no corrent	228.788,54 €
Existències	2.521,72 €	Fons d'educació, formació i promoció, llarg termini	41.807,95 €
Deutors comercials i altres comptes a cobrar	90.709,43 €	Deutes amb característiques especials a llarg termini	5.020,85 €
Inversions financeres a curt termini	29.000 €	Provisions a llarg termini	16.512,96 €
Efectiu i altres actius líquids equivalents	231.905,92 €	Deutes a llarg termini	126.376,54 €
		Passius per import diferit	39.070,24 €
		Passiu corrent	71.653,78 €
		Deutes a curt termini	32.124,43 €
		Creditors comercials i altres comptes a pagar	39.529,35 €
Total actiu	1.149.678,58 €	Total passiu	1.149.678,58 €

COMPTE DE PÈRDUES I GUANYS 2017

Import net de la xifra de negocis	1.321.436,74 €
Aprovisionaments	-39.919,66 €
Altres ingressos d'explotació	8.008,38 €
Despeses de personal	-962.527,90 €
Altres despeses d'explotació	-247.029,16 €
Amortització de l'immobilitzat	-28.568,46 €
Imputació de subvencions d'immobilitzat no financer i altres	10.577,17 €
Fons d'Educació, Formació i Promoció	-5.961,09 €
Resultat d'Explotació	56.016,32 €

Ingressos financers	106,92 €
Despeses financeres	-2.295,72 €
Variació del valor raonable en instruments financers	-177,69 €
Resultat financer	-2.366,49 €
Resultat abans d'impostos	53.649,83 €
Impostos sobre beneficis	-5.961,09 €
Resultat de l'exercici	47.688,74 €

DISTRIBUCIÓ D'INGRESSOS

Durant l'any 2017 els ingressos s'han distribuït de la següent forma en funció de la seva procedència:

FONTS DE FINANÇAMENT

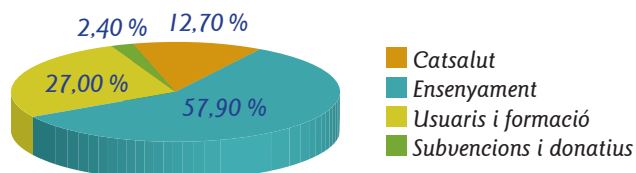

PRESSUPOST 2017

COMPTE	CONCEPTE	IMPORT
6000001	Alimentació	33.500,00 €
6000002	Productes farmàcia	100,00 €
6000004	Material didàctic	6.000,00 €
6000005	Material diagnòstic	1.300,00 €
6020001	Material tractaments	500,00 €
6210001	Arrendament fotocopiadora	4.000,00 €

COMPTE	CONCEPTE	IMPORT
6210005	Altres arrendaments	100,00 €
6220001	Reparació i conservació	17.700,00 €
6220002	Neteja escola	14.336,00 €
6230001	Advocats i notaria	1.153,16 €
6230002	Despeses centre tractaments	24.000,00 €
6230003	Despeses formacio per a tercers	11.000,00 €
6230005	Altres professionals	500,00 €
6230006	Manteniment informàtic	10.475,00 €
6230009	Correus i segells	220,73 €
6240001	Missatgers	57,72 €
6240002	Servei autocar	1.650,00 €
6240003	Transports	114,95 €
6240004	Viatges formació	60,00 €
6250001	Primes d' assegurances	4.137,90 €
6260001	Comisions/despeses banc escola	840,00 €
6260002	Comissions/despeses centre tractaments	1.800,00 €
6270000	Propaganda-publicitat-relacions publiques	800,00 €
6280001	Subministres	15.400,00 €
6290001	Material oficina	1.440,00 €
6290002	Llibres i revistes	160,00 €
6290003	Fotos, pel·lícules i CDs	500,00 €
6290004	Quotes associacions	3.500,00 €
6290005	Despeses gestoria	16.000,00 €
6290006	Altres despeses	500,00 €
6290007	Viatges gestió	500,00 €
6290008	Obsequis	450,00 €
6290009	Jardineria	1.500,00 €
6290010	Activitats socials	570,00 €
6290011	Despeses neteja	2.200,00 €
6290012	Colonies ,festes i sortides	5.000,00 €
6290013	Petits electrelectrodomèstics i mobiliari	2.000,00 €
6290014	Quota alarma	1.223,52 €
6290015	Altres despeses formacio (jornades i altres)	480,00 €
6300000	Impost societats	- €
6310001	Tributs municipals	1.241,80 €
6310003	Altres impostos	80,00 €
6400003	Personal ensenyament	516.994,18 €
6400005	Personal cooperativistes escola	120.419,26 €
6400006	Personal cooperativistes tractaments	71.330,90 €
6400007	Personal no socis escola	35.099,64 €
6400008	Personal no socis tractaments	98.387,03 €
6420002	Seguretat social ensenyament	146.533,23 €
6420005	Seguretat social cooperativistes escola	42.402,98 €
6420006	Seguretat social cooperativistes tractaments	23.822,07 €
6420007	Seguretat social no socis escola	11.742,91 €
6420008	Seguretat social no socis tractaments	30.522,91 €
6490000	Formació personal bonificada	500 €
6490001	Formació personal	3.550,00 €
6490002	Revisions mèdiques	2.500,00 €
6500001	Perdues quotes incobrables	2.860,00 €
6570000	Dotacio fons educació i promoció coop.	- €
6620001	Interessos hipoteca	1.680,00 €
6780001	Despeses extraordinàries	- €

COMPTE	CONCEPTE	IMPORT
6810002	Amortitzacions edificis i construccions	16.750,67 €
6810005	Amortitzacions mobiliari i estris	200,00 €
6810006	Amortitzacions equips informàtics	875,06 €
6810009	Amortitzacions altre immobilitzat	10.746,72 €
TOTAL		1.324.008,34 €

COMPTE	CONCEPTE	IMPORT
7000000	Venda llibres	500,00 €
7050001	Ingressos quotes escola	95.574,72 €
7050002	Ingressos quotes centre tractaments	244.645,00 €
7050003	Rebutj nens colònies	3.146,40 €
7050005	Ingressos formació i supervisió	15.000,00 €
7050006	Ingressos seguiments universitats	600,00 €
7400000	Subvenció bonificació formació	500,00 €
7400001	Subvenció departament ensenyament nòmines	663.477,41 €
7400002	Subvenció despeses funcionament i monitors	114.449,16 €
7400010	Subvenció servei català de la salut	169.639,56 €
7400016	Subvencions ajuntament barcelona	200 €
7530000	Drets d'autor llibre "comprensió y abordaje terapèutic del tea"	47,00 €
7590003	Donatius i subvencions	31.930,00 €
7613001	Interessos termini	15,00 €
7621001	Interessos comptes banc	71,00 €
TOTAL		1.339.795,25 €

